

Manual del Usuario

S2000

ANAFE ELÉCTRICO

S2000

www.santini-equipment.com



SANTINI

RESTAURANT EQUIPMENT



USO COMERCIAL



CARACTERÍSTICAS GENERALES

1. CARCAZA PRINCIPAL
2. CABLE
3. PERILLA DE ENCENDIDO
4. PANEL VIDRIO

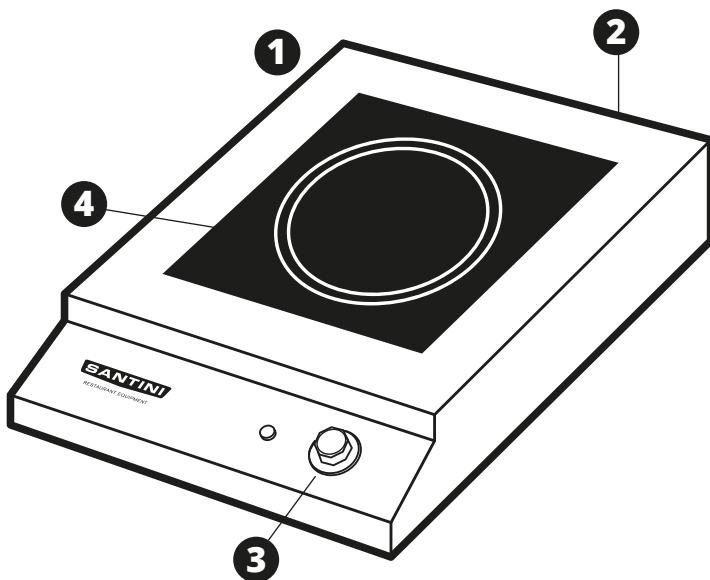

ESPECIFICACIONES TÉCNICAS

- **Peso Neto:** 4,8 kg.
- **Potencia / Consumo :** 2000W

ANTES DE USAR

1. Coloque el anafe sobre una superficie nivelada y firme, en un ambiente con condiciones de temperatura y humedad normales.
2. Verifique que la red eléctrica a la cual conecte el artefacto esté de acuerdo al requerimiento del mismo de 220V y la instalación no presente deterioro.
3. Utilice un enchufe con toma exclusiva con descarga a tierra y no utilice prolongaciones ni adaptadores.
4. Asegúrese que tanto el cable como la toma de electricidad queden alejados de posibles fuentes de fuego, calor y/o humedad.

MODOS DE USO

1. Enchufe el artefacto a la red eléctrica.
2. Gire la perilla del panel frontal hasta la intensidad deseada.
3. Coloque con cuidado la olla, sarten plancha o el elemento seleccionado para realizar la cocción o calentamiento.
4. Cuando finalice el proceso recuerde siempre volver la perilla de encendida a su posición de apagado para evitar incidentes o consumos innecesarios.

OBSERVACIONES

- Tenga cuidado de que el cable no tome contacto con ninguna pieza caliente del anafe ni de ningún artefacto de cocina dado que puede provocar un accidente.
- Tengo especial cuidado al apoyar sobre el vidrio principal del anafe, evite roturas!
- Se recomienda desenchufar el artefacto cuando no esté en uso.

LIMPIEZA Y MANTENIMIENTO

- Toda operación de limpieza y mantenimiento debe realizarse estando el artefacto desconectado de la red eléctrica y luego de haber aguardado hasta que el mismo se enfríe. Evite quemaduras!
- Use un paño apenas humedecido. No vierta líquidos sobre el mismo ni sumerja.
- A fin de preservar la duración del artefacto, no encienda y apague el mismo rápidamente. Si no va a volver a utilizar el artefacto, déjelo desenchufado.
- Verifique periódicamente que los enchufes, tomas e instalación estén en óptimas condiciones.

IMPORTANTE

- No utilice el artefacto para otros usos no especificados.
- Nunca deje el artefacto enchufado o en funcionamiento sin el control y supervisión de un adulto responsable asegurándose que se encuentre fuera del alcance de los niños.
- Consulte y respete las normas de Seguridad e Higiene en el trabajo y la elaboración de alimentos vigentes.
- No operar con partes flojos o dañadas.
- No encender si el enchufe se encuentra dañado, si el artefacto no funciona bien, si genera ruidos extraños, si se golpeó o si se rompió de alguna manera.
- Nunca realizar cambios de piezas o ajustes por su cuenta.
- AVISO: Si el cable de alimentación está dañado, debe ser sustituido por uno de características similares, esta operación deberá ser realizada por el fabricante o importador, su servicio post-venta o por personal autorizado para realizar dicha tarea con el fin de evitar riesgos.

CONOCÉ MÁS EN

You Tube Santini Equipment

f **@** @santiniequipment



Consulte a su distribuidor o importador por cualquier tarea o inquietud de funcionamiento que esté fuera de esta guía.